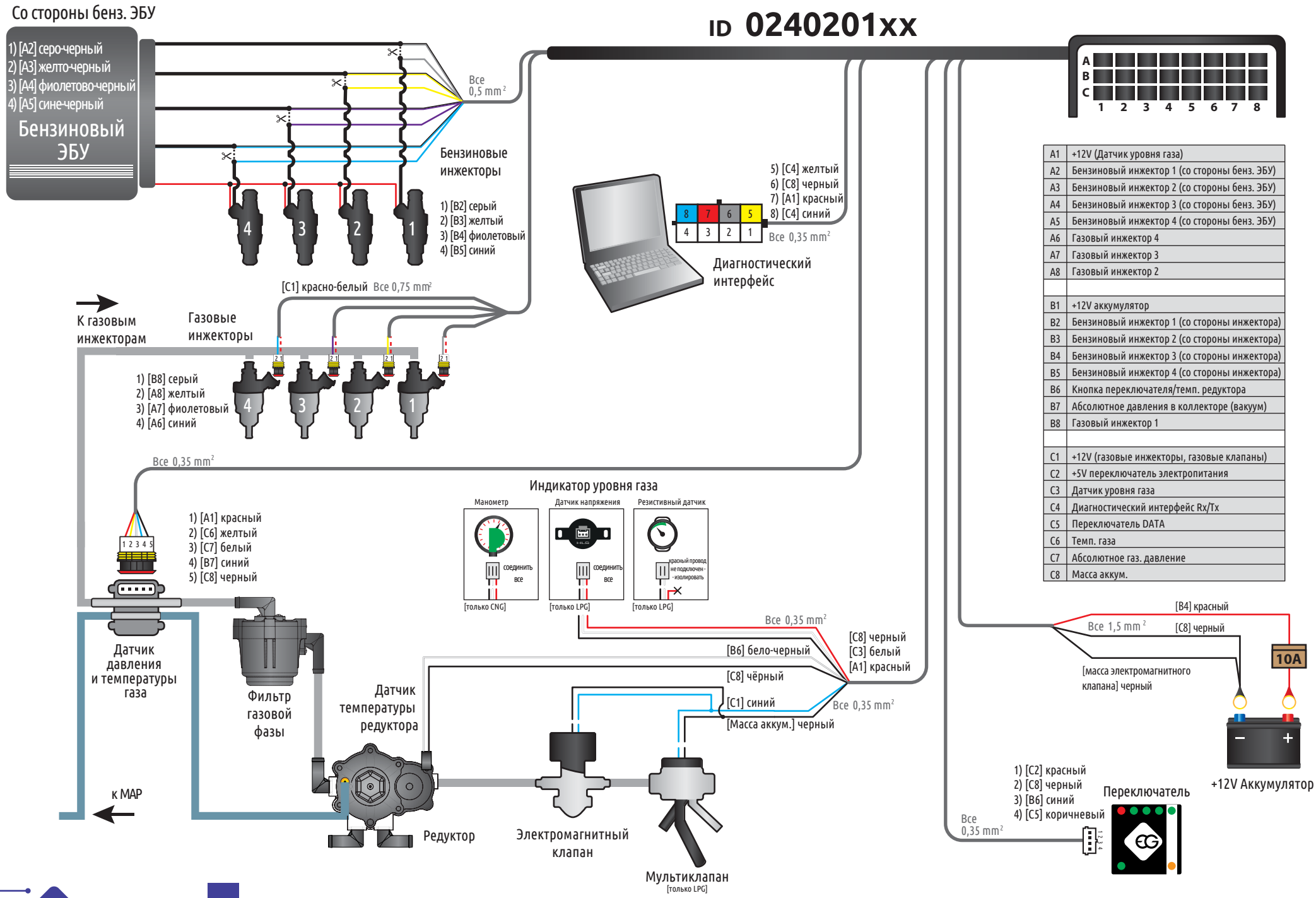
Со стороны бенз. ЭБУ
1) [A2] серо-черный
2) [A3] желто-черный
3) [A4] фиолетово-черный
4) [A5] сине-черный
Бензиновый ЭБУ
ID 0240201xx
Все 0,5 mm²
Бензиновые инжекторы
1) [B2] серый
2) [B3] желтый
3) [B4] фиолетовый
4) [B5] синий
5) [C4] желтый
6) [C8] черный
7) [A1] красный
8) [C4] синий
Все 0,35 mm²
Диагностический интерфейс
[C1] красно-белый Все 0,75 mm²
К газовым инжекторам
Газовые инжекторы
1) [B8] серый
2) [A8] желтый
3) [A7] фиолетовый
4) [A6] синий
Все 0,35 mm²
1) [A1] красный
2) [C6] желтый
3) [C7] белый
4) [B7] синий
5) [C8] черный
Датчик давления и температуры газа
Фильтр газовой фазы
к MAP
Индикатор уровня газа
Манометр
Датчик напряжения
Резистивный датчик
соединить все
соединить все
красный провод не подключен - изолировать
[только CNG]
[только LPG]
[только LPG]
Все 0,35 mm²
[C8] черный
[C3] белый
[A1] красный
[B6] бело-черный
[C8] чёрный
[C1] синий
[Масса аккум.] черный
Все 0,35 mm²
Датчик температуры редуктора
Редуктор
Электромагнитный клапан
Мультиклапан
[только LPG]
A
B
C
1 2 3 4 5 6 7 8
A1 +12V (Датчик уровня газа)
A2 Бензиновый инжектор 1 (со стороны бенз. ЭБУ)
A3 Бензиновый инжектор 2 (со стороны бенз. ЭБУ)
A4 Бензиновый инжектор 3 (со стороны бенз. ЭБУ)
A5 Бензиновый инжектор 4 (со стороны бенз. ЭБУ)
A6 Газовый инжектор 4
A7 Газовый инжектор 3
A8 Газовый инжектор 2
B1 +12V аккумулятор
B2 Бензиновый инжектор 1 (со стороны инжектора)
B3 Бензиновый инжектор 2 (со стороны инжектора)
B4 Бензиновый инжектор 3 (со стороны инжектора)
B5 Бензиновый инжектор 4 (со стороны инжектора)
B6 Кнопка переключателя/темп. редуктора
B7 Абсолютное давления в коллекторе (вакуум)
B8 Газовый инжектор 1
C1 +12V (газовые инжекторы, газовые клапаны)
C2 +5V переключатель электропитания
C3 Датчик уровня газа
C4 Диагностический интерфейс Rx/Tx
C5 Переключатель DATA
C6 Темп. газа
C7 Абсолютное газ. давление
C8 Масса аккум.
[B4] красный
Все 1,5 mm²
[C8] черный
10A
[масса электромагнитного клапана] черный
+12V Аккумулятор
1) [C2] красный
2) [C8] черный
3) [B6] синий
4) [C5] коричневый
Переключатель
Все 0,35 mm²